ZMĚNA Č. 3 ÚZEMNÍHO PLÁNU KOŘENOV

VÝKRES ZÁKLADNÍHO ČLENĚNÍ ÚZEMÍ

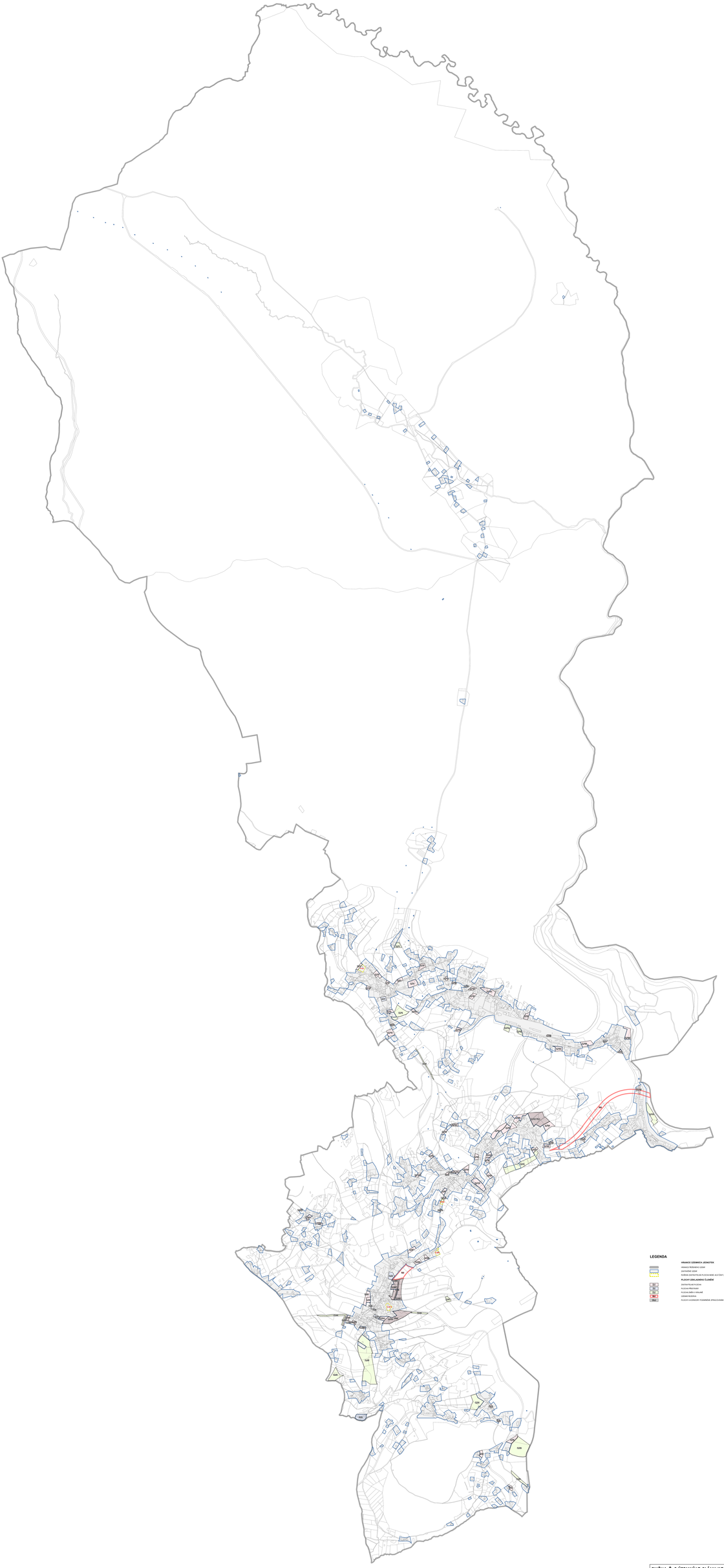

ZMĚNA Č. 3 ÚZEMNÍHO PLÁNU KOŘENOV		
Návrh pro veřejné projednání		
Pořizovatel:	Městský úřad Turnov	
Projektant:	Ing. Vladimír Žánský	XI/2024
Zhotovitel:	PRUDEN, projektová kancelář	
Autorský kolektiv:	Ing. Eduard Žánský, Ing. Vladimír Žánský	Měřítko:
	RNDr. Ing. Miroslav Hrdlička, Ing. arch. Radoslav Kubínová	1 : 2 000
	Ing. Jitka Žánská	
VÝKRES ZÁKLADNÍHO ČLENĚNÍ ÚZEMÍ		Číslo: 3