ÚZEMNÍ PLÁN KOŘENOV
Hlavní výkres

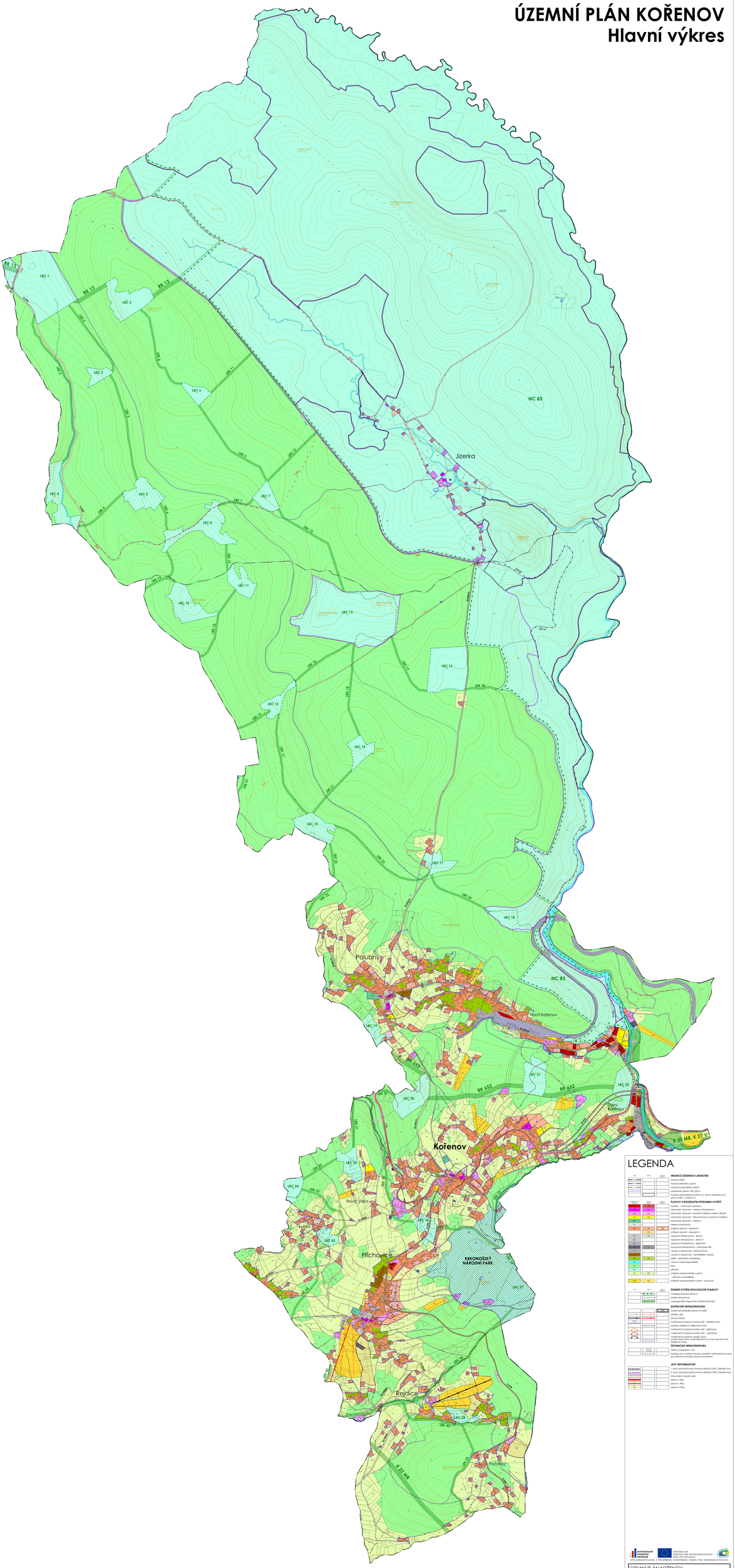

LEGENDA

HRANICE ÚZEMNÍCH JEDNOTEK

- hranice obcí
- hranice katastrálního území
- hranice katastrálních území
- stávajícími zákony 28.2.2014
- hranice administrativních částí (1.), ulicích (ulicovka) (7.), částech obcí (2.) a urcích (3.)

PLOCHY S ROZDÍLNÝM ZPŮSOBEM VYUŽITÍ

- SmÚ – s různými domeci
- SO – smíšené obytné – komerční infrastruktura
- OV – obytné vyloucení - komerční zařízení mimo a přesahy
- OV – obytné vyloucení - Mimo(chovné) a sportovní zařízení
- OV – obytné vyloucení - Hřbitovy
- RH – rekreační - prohlubnoví
- RI – individ. rekreace - rekreační
- RI – individ. rekreace - individ. RI
- RS – individ. rekreace - individ. RS
- DS – dopravní infrastruktura - silniční 1
- DS – dopravní infrastruktura - silniční 2
- DS – dopravní infrastruktura - železniční
- TI – technická infrastruktura - inženýrské sítě
- VD – výroba a skladování - lehký průmysl
- VD – výroba a skladování - zemědělská výroba
- ZV – zeleň - přírodního charakteru
- ZS – zeleň - s rostlinnou/vodní
- NSP – NSP
- LR – přírodní
- LR – LR – LR – zvláštní nezastavitelná - zázemí
- LR – přírodní, zemědělské
- NSL – NSL – zvláštní nezastavitelná - zázemí - sportovní

ÚZEMNÍ SYSTÉM EKOLOGICKÉ STABILITY

- nadlokální (biocentrium
- nadlokální (biokoridor
- nadlokální - regionální - nadlokální biokoridor

DOPRAVNÍ INFRASTRUKTURA

- NDIS – NDIS – NDIS –