# ODŮVODNĚNÍ ÚZEMNÍHO PLÁNU KOŘENOV
## Koordinační výkres

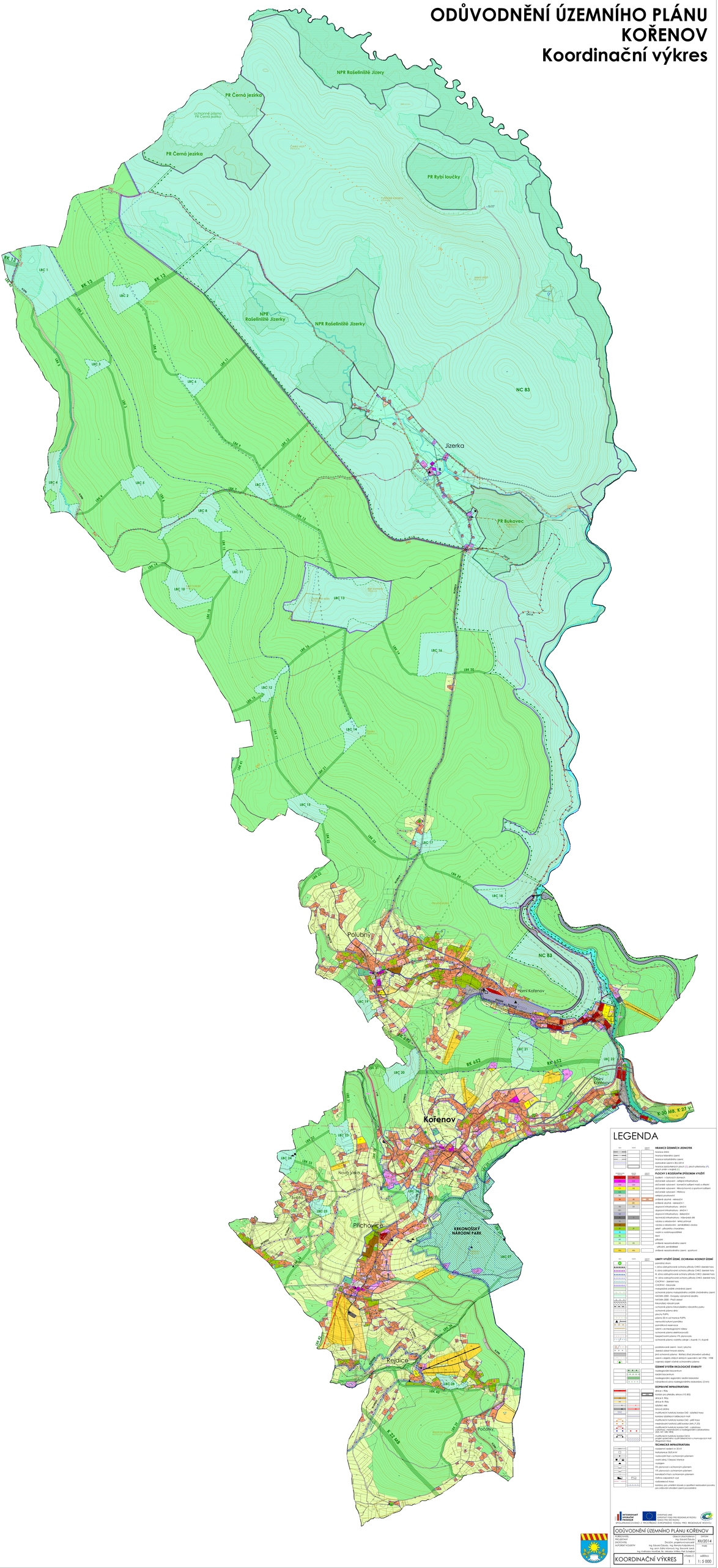


## LEGENDA

**HRANICE ÚZEMNÍCH JEDNOTEK**

- hranice obcí
- hranice katastrálního území
- hranice katastrálního území
- stávající územní SR,Z,ZÓH a
- hranice zastavěných ploch (S), ploch překrytých (P), ploch změn v krajině (Z)

**PLOCHY S ROZDÍLNÝM ZPŮSOBEM VYUŽITÍ**

- SV/BH – v bytovém domech
- SV/RI – v rodinných domech/ostatní infrastruktura
- OS/SAN – sportovní areál/ostatní zařízení tělesné a zdravotní
- OS/SPO – sportovní areál/ostatní zařízení pro sportovní zařízení
- OS/SAN – sportovní areál/ostatní zařízení – Hřbitovy
- VD/PO – veřejná zeleň/parkové
- VD/SP – veřejná zeleň/sportovní
- VD/SAN – veřejná zeleň/ostatní
- DS – dopravní infrastruktura – silniční I
- DS – dopravní infrastruktura – silniční II
- DS – dopravní infrastruktura – železniční
- TI – technická infrastruktura – inženýrské sítě
- VD – výroba a skladování – lehký průmysl
- VD – výroba a skladování – zemědělská výroba
- ZE/ST – přírodního charakteru
- ZE/ST – zvláštní a vodohospodářské
- NSP – NSP
- LP – přírodní
- LP – zvláštní nezastavitelného území
- LP – přírodní, zemědělské
- NSP – zvláštní nezastavitelného území - sportovní

**LIMITY VYUŽITÍ ÚZEMÍ, OCHRANNÁ HODNOTY ÚZEMÍ**

- ptačí oblast
- II. zóna zvláštně chráněné ochrany přírody CHKO Jizerské hory
- III. zóna zvláštně chráněné ochrany přírody CHKO Jizerské hory
- IV. zóna zvláštně chráněné ochrany přírody CHKO Jizerské hory
- CHOPAV - Jizerské hory
- CHOPAV - Krkonoše
- evidované ložisko chráněné ceny
- evidované ložisko nerostných surovin - ložisko chráněného ceny
- NATURA 2000 - Evropsky významná lokalita
- NATURA 2000 - Ptačí oblast
- Mezinárodní biosférický park
- ochranné pásmo Krkonošského národního parku
- ochranné pásmo vlnic
- plocha PUPFL
- ochranné pásmo vyl hranice PUPFL
- nemovitá kulturní památka
- památková rezervace
- ceny s archeologickým nálezy
- ochranné pásmo elektrovozovů
- bezpečnostní pásmo VS plynovodu
- ochranné pásmo vodního zdroje I. stupně / II. stupně
- zvláštně cenné - bod / plocha
- zlaská - zlaské trhové osady
- jiná ochranná pásmo - Mohlno (ptáci (silovéní zdrténo)
- ceny i objekt vlastních lehkých opevnění z let 1936 - 1938
- nejvyšší objekt chráněné ochranného pásma

**ÚZEMNÍ SYSTÉM EKOLOGICKÉ STABILITY**

- nadregionální biocentrum
- lokální biocentrum
- nadregionální biokoridor, lokální biokoridor
- nadregionální ose ucelegrovaného biokoridoru (2 trasy)

**DOPRAVNÍ INFRASTRUKTURA**

- silnice I. třídy
- silnice pro přeložku silnice I/10 (R3)
- silnice II. třídy
- silnice III. třídy
- SOKNO VRN
- SOKNO SRDN
- multifunkční turistická koridor D42 - SOUTĚŽNÍ trasa
- trasa Jizerských ledovcových tratí
- multifunkční turistická koridor D42 - pěší trasa
- mezinárodní turistická pěší koridor (mez. P, Z)
- multifunkční turistická koridor D42 - cyklistická
- multifunkční turistická koridor D42 - cyklistická (JZD, MT, NM, NRM)
- multifunkční turistická koridor D42 A - cyklistická (JZD, MT, NM, NRM) (bezeichnice a v tramvajových tratí dlaždičkami trasa)

**TECHNICKÁ INFRASTRUKTURA**

- trafostanice vedení vn 22 kV
- trafostanice 35/0,4 kV
- nadzemní VeD s ochranným pásmem
- vodní zdroj / Čerpací stanice
- VTL plynovod
- STL plynovodní s ochranným pásmem
- VTL plynovodní s ochranným pásmem
- kanalizační řad s ochranným pásmem
- Ostrov odpadních vod
- radiolinková trasa
- koridory pro umístění staveb a zařízení technické povahy pro veřejnou strategii (ceny suvodáren)

ARCHITEKTI ÚZEMÍM PROGRAM

EVROPSKÁ UNIE
EVROPSKÝ FOND PRO REGIONÁLNÍ ROZVOJ
EVROPA INVESTUJE DO VAŠICH VENKOVŮ
INVESTICE DO VENKOVSKÝCH OBLASTÍ Z EVROPSKÉHO FONDU PRO REGIONÁLNÍ ROZVOJ

**ODŮVODNĚNÍ ÚZEMNÍHO PLÁNU KOŘENOV**

| | | | |
|---|---|---|---|
| ZODPOVĚDNÝ PROJEKTANT | Ing. arch. Ondřej Kubíček | | |
| ZAKÁZKOVÁ ČÁSTOVNÍ | Ing. arch. Ondřej Kubíček | | |
| AUTORSKÝ KOLEKTIV | ZeoUrb, projektová kancelář<br>Ing. Edvard Žáoučík, Ing. Renata Kolpašníková<br>Ing. arch. Ondřej Kubíček, Ing. arch. Ivana Ptáčková<br>Ing. Kateřina Havlíčková, Mc. Jakub Vrbka, Petr Šrámek | XII/2014<br>FINÁL | |
| KOORDINAČNÍ VÝKRES | 1 | 1 : 5 000 | KŘÍŽNICI |