ÚZEMNÍ PLÁN KOŘENOV
Výkres veřejně prospěšných staveb, opatření a asanací

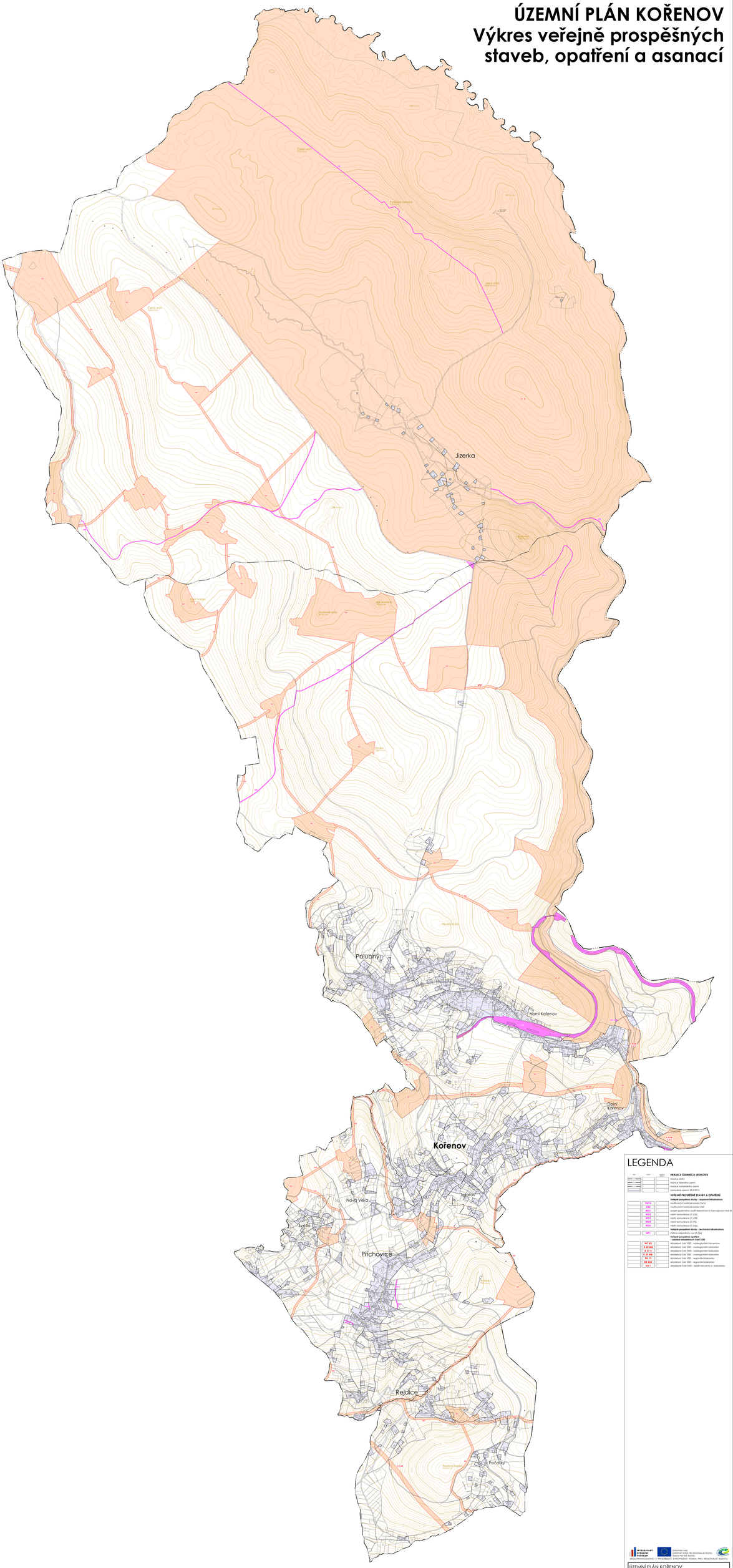

LEGENDA

			HRANICE ÚZEMNÍCH JEDNOTEK
			hranice obce
			hranice katastru (zaniklé)
			hranice katastrálního území
			zastavěné území 30.10.2014
			VEŘEJNĚ PROSPĚŠNÉ STAVBY A OPATŘENÍ
			Veřejně prospěšné stavby - dopravní infrastruktura
			modernizace katastrály kolejové DKA
			WD1	silniční komunikace (D-PZ)
			WD2	zvýšení parametrů využití železničních a tramvajových tratí (R-PZ)
			WD3	místní komunikace (C-ZS6)
			WD4	místní komunikace (C-ZS8)
			WD5	místní komunikace (C-PZ)
			WD6	místní komunikace (C-ZS3)
			Veřejně prospěšné stavby - technická infrastruktura
			WT1	vodovodní síť (T-PZ)
			Veřejně prospěšné opatření
			- založení ekologických ÚSES (ÚSE)
			NC R3	ekologické ÚSE (ÚSE) - nadregionální biocentrum
			K 23 NR	ekologické ÚSE (ÚSE) - nadregionální biokoridor
			K 24 NR	ekologické ÚSE (ÚSE) - nadregionální biokoridor
			K 25 NR	ekologické ÚSE (ÚSE) - nadregionální biokoridor
			BK 13	ekologické ÚSE (ÚSE) - regionální biokoridor
			RK 4/62	ekologické ÚSE (ÚSE) - regionální biokoridor
			V-V 1	ekologické ÚSE (ÚSE) - lokální biocentra a biokoridory

ÚZEMNÍ PLÁN KOŘENOV

POŘIZOVATEL	Obecní úřad Kořenov		
PROJEKTANT	Ing. Eduard Žákovec	ZAKÁZKA	V2014
ZPRACOVATEL	Žákovec, s.r.o.		
AUTORSKÝ KOLEKTIV	Ing. Eduard Žákovec, Dipl. Ing. Alexandra Kolesnikova	STAVBA	
	Ing. arch. Ondřej Valenta, Ing. Jaroslav Jaruš		NÁVRH
	Ing. Lenka Hrabalová, Ing. Kateřina Hrdlová, Prof. Schaller		
VÝKRES VEŘEJNĚ PROSPĚŠNÝCH STAVEB, OPATŘENÍ A ASANACÍ		3	1: 5 000

INVESTICE DO VAŠÍ BUDOUCNOSTI
EVROPSKÁ UNIE
EVROPSKÝ FOND PRO REGIONÁLNÍ ROZVOJ
INVESTUJEME DO VAŠÍ BUDOUCNOSTI
REGIONÁLNÍ RADA NISA
PROJEKT SPOLUFINANCOVANÝ Z PROGRAMU EVROPSKÉHO FONDU PRO REGIONÁLNÍ ROZVOJ