ODŮVODNĚNÍ ÚZEMNÍHO PLÁNU KOŘENOV
Výkres předpokládaných záborů půdního fondu

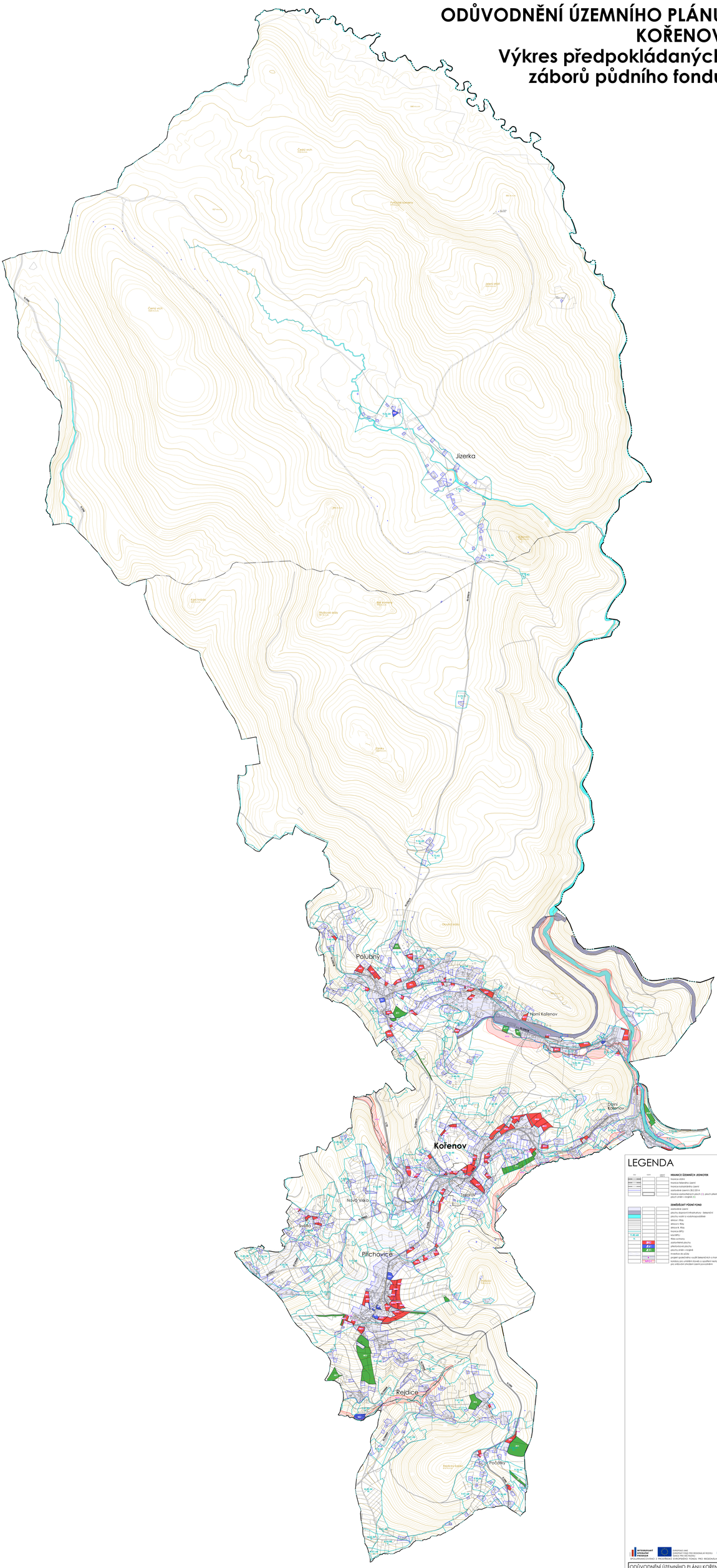

LEGENDA

			HRANICE ÚZEMNÍCH JEDNOTEK
			hranice obce
			hranice katastru (zaniklé)
			hranice katastrálního území
			hranice katastru k 1.1.2014
			hranice zastavěného území (C); plocha přestavby (P); plocha změn v krajině (K)
			ZEMĚDĚLSKÝ PŮDNÍ FOND
			zastavené území
			plochy dopravní infrastruktury - železniční
			plochy vodní a vodohospodářské
			dálnice I. třídy
			silnice II. třídy
			silnice III. třídy
			hranice BPLU
			kód BPLU
V			třída ochrany
		ZPF	zemědělské plochy
		ZPF	zahradnické plochy
		ZPF	plochy změn v krajině
			investice do půdy
			projekt společného vyvážení bahenních/ornic a transwapnjcích tratí
		NTP	kolektory pro zvláštní stavby a opatření nezávisející poruchy pro ochranných ohrožení zamění poruchami

EVROPSKÝ ZEMĚDĚLSKÝ FOND PRO ROZVOJ VENKOVA
EVROPA INVESTUJE DO VENKOVSKÝCH OBLASTÍ
EVROPSKÁ UNIE
EVROPSKÝ FOND PRO REGIONÁLNÍ ROZVOJ
INVESTICE DO VAŠÍ BUDOUCNOSTI
REGIONÁLNÍCH ZÁLEŽITOSTÍ

ODŮVODNĚNÍ ÚZEMNÍHO PLÁNU KOŘENOV			
ZADAVATEL:	Obecní úřad Kořenov		
PROJEKTANT:	Ing. Eduard Žáček		
ZPRACOVATEL:	Ing. Eduard Žáček, Ing. Ondřej Kolínský		
AUTORSKÝ KOLEKTIV:	Ing. arch. Zdeňka Valentová, Ing. Ondřej Kolínský, Ing. Eduard Žáček, Ing. Ondřej Kolínský, Ing. Simona Janů, Ing. arch. Zdeňka Valentová, Ing. Simona Janů, Ing. Eva Kolínská, Ing. Eva Kolínská, Ing. Ondřej Kolínský, Ing. Eva Kolínská, Ing. Ondřej Kolínský, Ing. Simona Janů, Ing. Simona Janů, Ing. Simona Janů