ODŮVODNĚNÍ ÚZEMNÍHO PLÁNU KOŘENOV
Koordinační výkres

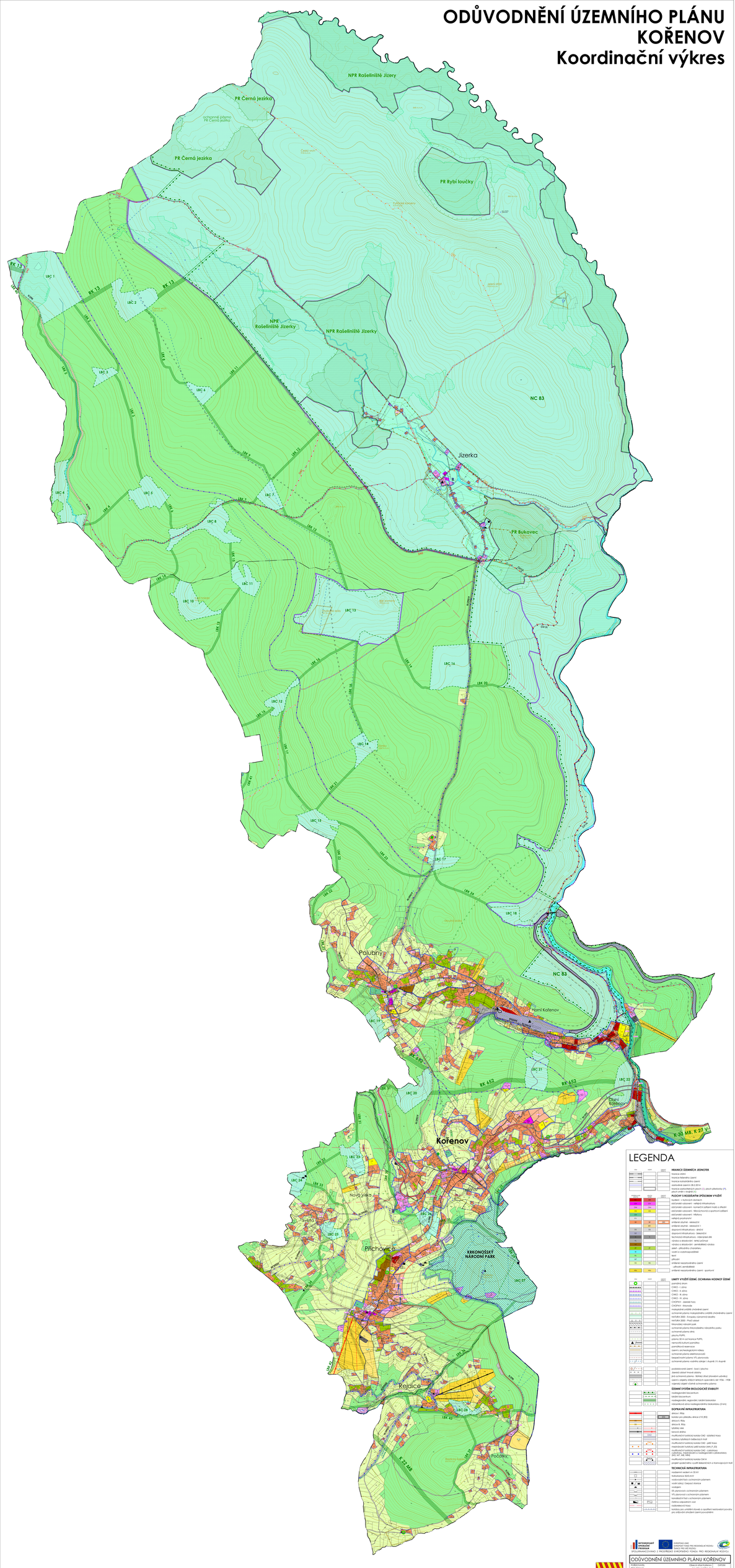

LEGENDA

HRANICE ÚZEMNÍCH JEDNOTEK

- hranice obce
- hranice katastrálního území
- hranice katastru nemovitostí
- hranice zastavěného území (§ 2 odst. 2 písm. a) stavebního zákona - k 1.1.2012)

POUŽITÍ A ROZDĚLENÍM ZPŮSOBEM VYUŽITÍ

- SC – bydlení v bytových domech
- SV – obytné vyžívání - veřejná infrastruktura
- SV – obytné vyžívání - komerční zařízení mimo a přízemí
- SV – obytné vyžívání - komerční zařízení v apartmán zařízení
- SV – obytné vyžívání - rekreace
- SV – veřejná prostranství
- VK – výrobní areál - rekreační
- VK – výrobní areál - rekreační I.
- TI – dopravní infrastruktura - silniční
- TI – dopravní infrastruktura - železniční
- TI – dopravní infrastruktura - letiště - letiště
- NSZ – zemědělská - ostatní zemědělské
- NSZ – zemědělská - zahrady
- NSZ – zemědělská - zemědělská výrobna
- NSZ – zemědělská - zařízení - chovatelství
- NSZ – zemědělská - vodní a vodohospodářské
- NSZ – zemědělská - lesní
- NSZ – zemědělská - přírodní
- NSZ – zemědělská - veřejná nezastavěného území
- NSZ – zemědělská - veřejná
- NSZ – zemědělská - veřejná nezastavěného území - sportovní

LIMITY VYUŽITÍ ÚZEMÍ, OCHRANA HODNOT ÚZEMÍ

- potenciální zóny
- CHKO – I. zóna
- CHKO – II. zóna
- CHKO – III. zóna
- CHKO – IV. zóna
- CHOPAV – zdrojové oblasti
- CHOPAV – infiltrační
- maloplošné zvláště chráněné území
- ochranné pásmo maloplošného zvláště chráněného území
- NATURA 2000 - Evropsky významná lokalita
- NATURA 2000 - Ptačí oblast
- Krkonošský národní park
- ochranné pásmo Krkonošského národního parku
- ochranné pásmo silnic
- plocha PUPFL
- pásmo 50 m od hranice PUPFL
- nemovitá kulturní památka
- potenciální nalezeniště
- ochranné pásmo vodního nálezu
- ochranné pásmo zemědělských
- bezpečnostní pásmo VTL plynovodu
- ochranné pásmo vodního zdroje - II. stupně (II. stupně)
- zvláštní povodeň (zaniklá - tůsol / zátopa
- zlaniklá oblast hrnové rozvory
- zlaniklá oblast - zlaniklá oblast - zlaniklá oblast (chránění ložiska)
- zlaniklá oblast - zlaniklá oblast - zlaniklá oblast (ochranná pásma)
- zlaniklá oblast - zlaniklá oblast - zlaniklá oblast (ochranná pásma)

ÚZEMÍ VYSOKÉ BIOLOGICKÉ STABILITY

- regionální biokoridor
- lokální biocentrum
- nadregionální, regionální, lokální biocentrum
- nadregionální zóna nadregionálního biokoridoru (2 km)

DOPRAVNÍ INFRASTRUKTURA

- dálnice - R6a
- koridor pro přeložku dálnice v k12 (R12)
- silnice II. R6a
- silnice III. R6a
- silnice II. R6a
- lokální dráha
- multifunkční turistická trasa/ cyklo - turistická trasa
- turistická trasa/cyklo - turistická trasa
- multifunkční turistická trasa/ cyklo - pěší trasa
- mezinárodní turistická pěší trasa/ cyklo (HKT, ZS)
- multifunkční turistická trasa/ cyklo - cyklotrasa
- multifunkční turistická trasa/ cyklo - cyklotrasa (KČT, NT, NB, NRK)
- multifunkční turistická trasa/ cyklo - cyklotrasa
- projekt - cyklostezka -