ÚZEMNÍ PLÁN KOŘENOV
Výkres základního členění území

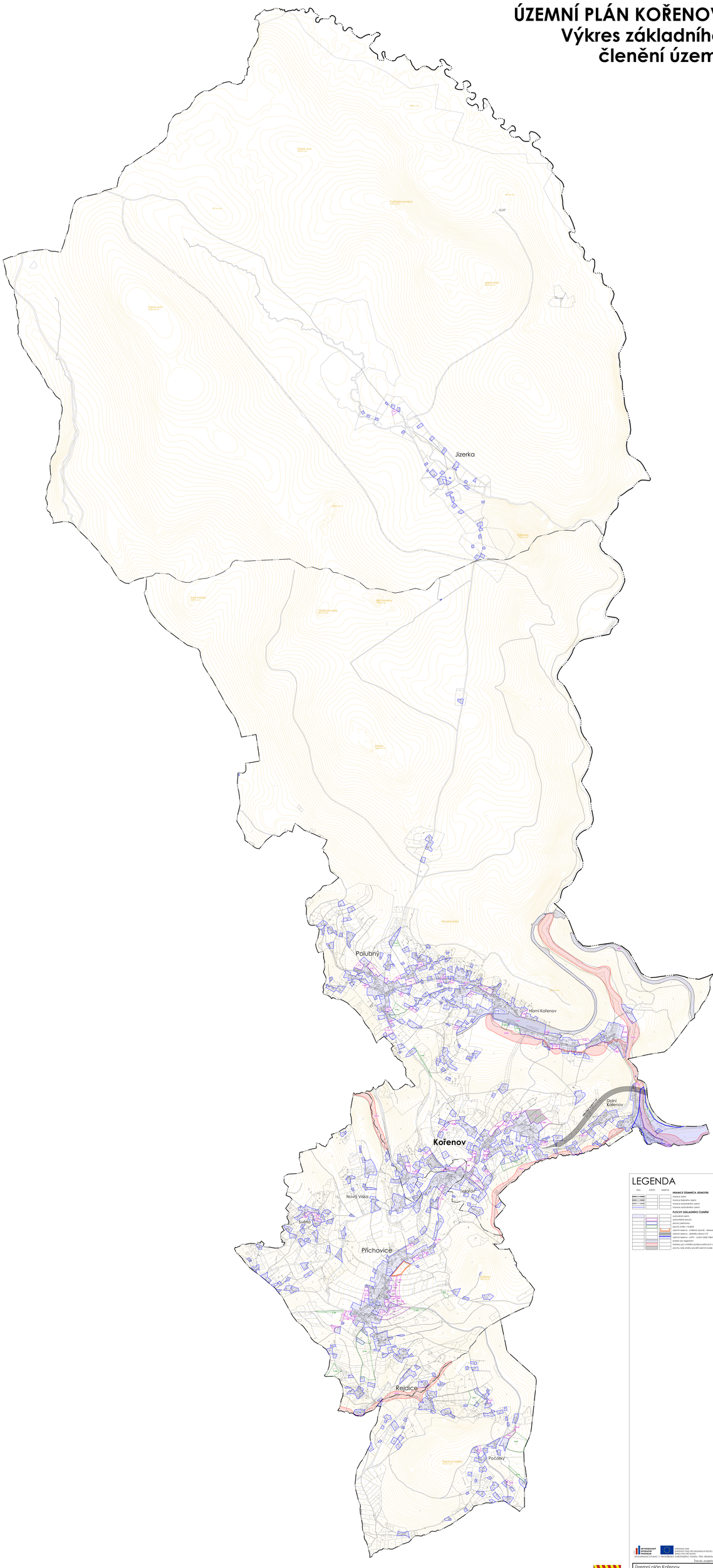

LEGENDA

JEV	VÝZNAM	PŘEDPIS
		HRANICE ÚZEMNÍCH JEDNOTEK
		hranice obcí
		hranice katastru území
		hranice katastrálního území
		hranice zastavěného území
		PLOCHY ZÁKLADNÍHO ČLENĚNÍ
		zastavěné území
		zastavitelné plochy
		plochy přestavby
		plochy změn v krajině
		územní rezervy - zvláštní ochrana - rekreační
		územní rezervy - ptačího zákona a V.O.
		územní rezervy - LAPV - vojenský újezd Ralsko
		koridory dopravní infrastruktury
		koridory pro umístění protipovodňových opatření na toku
		plochy, kde jmenky pro vyšší územní studie

INVESTICE DO ROZVOJE VENKOVA
EVROPSKÁ UNIE
EVROPSKÝ FOND PRO REGIONÁLNÍ ROZVOJ
EVROPA INVESTUJE DO VENKOVSKÝCH OBLASTÍ
INVESTUJEME DO VAŠÍ BUDOUCNOSTI
SPOLEČNÝ PROGRAM ČR A EVROPSKÉHO SPOLEČENSTVÍ
EVROPSKÝ FOND PRO REGIONÁLNÍ ROZVOJ
Zakázka: projektová kancelář

Územní plán Kořenov

PLANÝ PROVÁDĚL		VÁŠEK TAKÁČOVÁ	DATUM
ZODPOVĚDNÝ PROJEKTANT		ING. ARCH. ZDENĚK ŠKODA ING. ZDENĚK ŠKODA	IV/2011
SPOLUPRACOVALI		ING. ARCH. IVANA ŠVANDELÍKOVÁ, ING. ARCH. MICHAL ČAPEK ARCHITEKTI: ING. JANA KAJNEROVÁ, ING. DENISA LUŽOVÁ, PETR ŠTURA, BAU	
Výkres základního členění území		STUPEŇ: 1	MĚŘÍTKO: 1 : 5 000