ÚZEMNÍ PLÁN KOŘENOV

ÚPLNÉ ZNĚNÍ PO VYDÁNÍ ZMĚNY Č. 1 A 2

HLAVNÍ VÝKRES

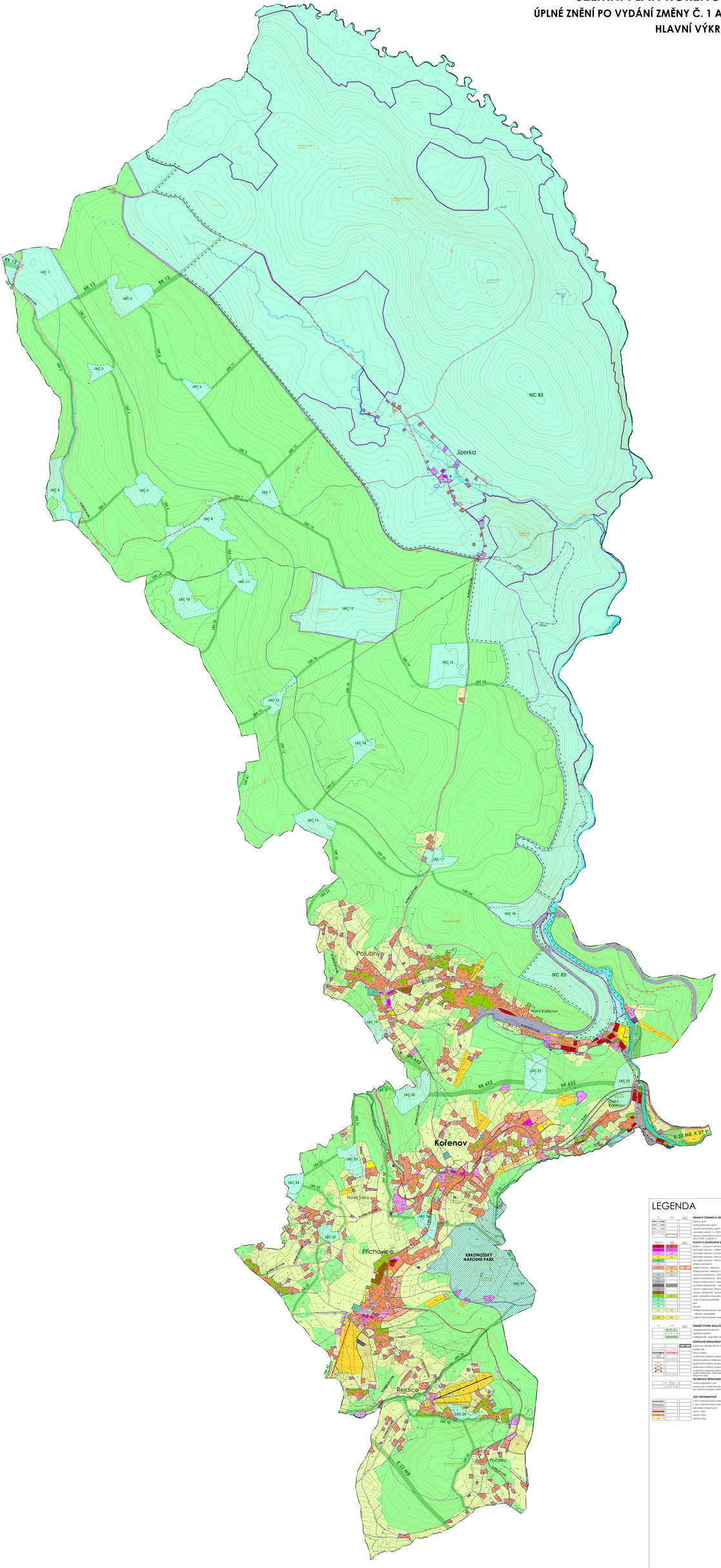

LEGENDA

HRANICE ÚZEMNÍCH JEDNOTEK

- hranice státu
- hranice katastru zemí
- hranice katastrálního území
- vodorovné zatmění 1. a 2. SÚO
- zatmění 1. a 2. SÚO - ochranné pásmo (P), plocha přehlcená (P), plocha změn a doplňků (Z)

PLOCHY S ROZDÍLNÝM ZPŮSOBEM VYUŽITÍ

- bydlení v rodinných domech
- bydlení v rodinných domech - individuální
- občanské vybavení - komerční zařízení malá a střední
- občanské vybavení - tělovýchovná a sportovní zařízení
- občanské vybavení - hřbitovy
- veřejná zeleň
- veřejná zeleň - zvláštní
- veřejná zeleň - intenzivní C1
- zlepšení infrastruktury - silnice
- zlepšení infrastruktury - silnice C
- technická infrastruktura - inženýrské sítě
- technická infrastruktura - inženýrské sítě
- výroba a skladování - lehký průmysl
- výroba a skladování - zemědělská výroba
- lesní - příhodnotná charakteru
- lesní s rostlinnou produkcí
- lesní
- přírodní
- veřejné nezastavěné prostory
- - přírodní, zemědělské
- veřejné nezastavěné prostory - sportovní

ÚZEMNÍ SYSTÉM EKOLOGICKÉ STABILITY

- biogeografická biocentrum
- lokální biocentrum
- biogeografická, regionální, lokální biokoridor

DOPRAVNÍ INFRASTRUKTURA

- koridor pro přeložku silnice II/150 (R5)
- lokální trasa
- lokální trasa - silnice
- modifikační koridor koridor D40 - lokální trasa
- koridor lokálních cyklistických tras
- modifikační koridor koridor D47 - pěší trasa
- modifikační koridor koridor D48 - pěší trasa
- modifikační koridor koridor D49 - pěší trasa
- veřejně sportovního, turistického a hospodářského ruchu - pěší trasa

TECHNICKÁ INFRASTRUKTURA

- trafosoc zděná/mini nové
- koridory pro umístění staveb a zařízení nadzemních vodovodní a kanalizační sítě

JEVY INFORMATIVNÍ

- II. zóna ochranného pásma přírodní CHKO Jizerské hory
- III. zóna ochranného pásma přírodní CHKO Jizerské hory
- silnice II. třídy
- silnice I. třídy
- silnice II. třídy
- silnice III. třídy

ÚZEMNÍ PLÁN KOŘENOV	
ÚPLNÉ ZNĚNÍ PO VYDÁNÍ ZMĚNY Č. 1 A 2	
ZADAVATEL: MĚSTSKÝ ÚŘAD KOŘENOV, ODBOR ÚZEMNÍHO PLÁNOVÁNÍ, ŽIVOTNÍHO PROSTŘEDÍ A ZEMĚDĚLSTVÍ	LISTOPAD 2023
ZHOTOVITEL: Ing. Edward Žáboňa, Ing. arch. Ivan Kučera, Ing. Miroslav Hrtáka, Ing. arch. Bohdan Kučerová, Ing. Michal Bílek	MĚŘÍTKO 1 : 5 000
HLAVNÍ VÝKRES	FORMÁT A0 / LIST/ARCH 2