ÚZEMNÍ PLÁN KOŘENOV

ÚPLNÉ ZNĚNÍ PO VYDÁNÍ ZMĚNY Č. 1

Hlavní výkres

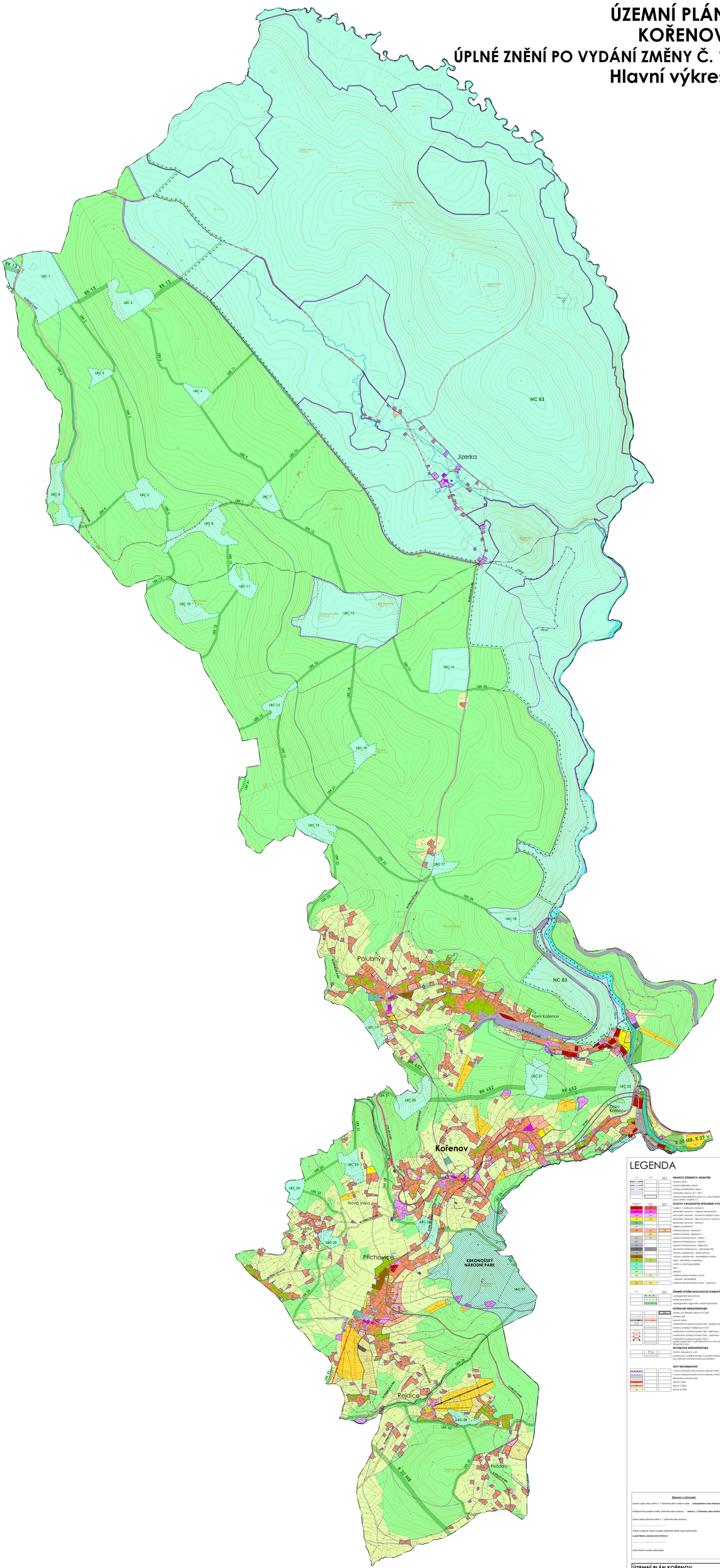

LEGENDA

HRANICE ÚZEMNÍCH JEDNOTEK

- hranice obcí
- hranice katastrálního území
- hranice katastru obcí
- hranice zastavěného území (S), plocha stavebního bloku (P), plocha změny v krajině (Z)

PLOCHY S ROZDÍLNÝM ZPŮSOBEM VYUŽITÍ

SV		bydlení – v bytových domech
		občanské vybavení - veřejná infrastruktura
		občanské vybavení - komerční zařízení mezi a přízemí
		občanské vybavení - veřejná prostranství a sportovní zařízení
		občanské vybavení - tělovýchova
		veřejná prostranství
		zvláštní - rekreace
		zvláštní - rekreace I.
		dopravní infrastruktura - silniční
		dopravní infrastruktura - silniční II.
		dopravní infrastruktura - silniční III.
		technická infrastruktura - inženýrské sítě
		výroba a skladování - lehký průmysl
		výroba a skladování - zemědělská výroba
		zvláštní - přírodního charakteru
		vodní a vodohospodářské
		lesní
		zvláštní
		zvláštní nezastavitelného území
		- přírodní, zemědělské
		zvláštní nezastavitelného území - sportovní

ÚZEMNÍ SYSTÉM EKOLOGICKÉ STABILITY

- nadregionální biocentrum
- lokální biocentrum
- nadregionální, regionální, lokální biokoridor

DOPRAVNÍ INFRASTRUKTURA

- koridor pro přeložku silnice II/10 (R3)
- lokální cesta
- lanová dráha
- koridor pro multifunkční koridor DAS - lokálně-hlavní
- koridor lokálních nadlocálních tras
- multifunkční koridor DAS - pěší trasa
- multifunkční koridor DAS - cyklotrasa
- multifunkční koridor DAS - cyklotrasa
- koridor pro multifunkční koridor DAS - lokálně-hlavní trasa (Magnum trail)

TECHNICKÁ INFRASTRUKTURA

- Zdroje nadzemních vod
- koridor pro umístění staveb a zařízení technické ochrany pro odběrové ohniska zdrojů podzemních

JEVY INFORMATIVNÍ

- II. zóna ochranného pásma přírodní léčivé vody Jizerské hory
- II. zóna ochranného pásma přírodní léčivé vody Jizerské hory
- Krkonošský národní park
- dálnice V. Třídy
- dálnice IV. Třídy
- dálnice III. Třídy

Záznam o účinnosti:

Nyní platný úplný text změny č. 1 Územního plánu Kořenov spolu **Zastupitelstvo obce Kořenov**

Příslušné části původní změny Územního plánu Kořenov: **změna č. 1 Územního plánu Kořenov**

Datum nabytí účinnosti změny č. 1 Územního plánu Kořenov:

.....

Změnu a zpřesnení, formu a podpis oprávněné úřední osoby pořizovatele:

Ludvík Moník, starosta obce Kořenov

.....

Otisk úředního razítka pořizovatele:

ÚZEMNÍ PLÁN KOŘENOV			
ÚPLNÉ ZNĚNÍ PO VYDÁNÍ ZMĚNY Č. 1			
ZODPOVĚDNÝ PROJEKTANT:	Ing. Eduard Žáček HALUZA, projektová kancelář	Datum:	X/2019
SPOLUPRACOVALI:	Ing. Ivana Kopecká, Ing. Ivana Vrbová	Měřítko:	1:5 000
JAZYKOVÁ TOLMAČKA:	Ing. Ingr. Miroslav Vrbka, Bc. Michal Pilík	Číslo výkresu:	2
		Počet listů:	1
HLAVNÍ VÝKRES			